WOHNSTÄTTE GEM. WOHNUNGS-A.G. KREFELD, KÖNIGSTRASSE Nr. 402
BAUVORHABEN KREFELD, HÜCKELSHAUSER IN VERL. WEISS- u. ROTDORNWEG
10 KLEINSIEDLERSTELLEN

MASSTAB 1:100.

Bauordnungsamt
Eingang: 19. APR. 1972

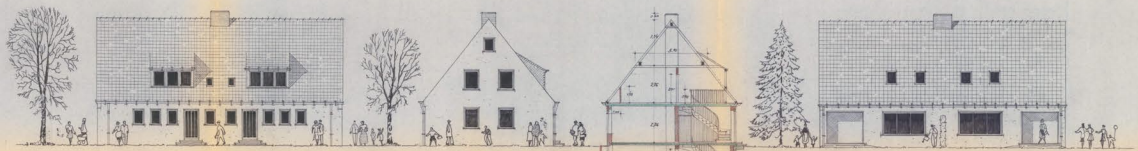

Kellerfreie Ohne den Heizraum
Bauelementen nach DIN 4102
durch ohne Bewehrung oder Putz

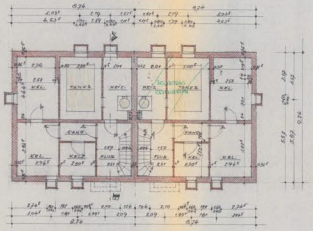

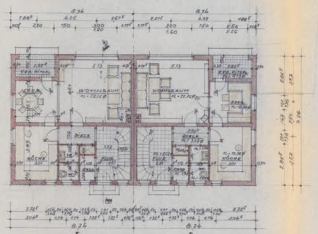

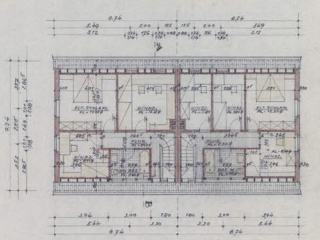

Für die Abwasserleitungen und die Gräben
wird die ausführliche
statistische Wasser-
lagen mitgeteilt!

GEPRÜFT
Krefeld, den 13. 7. 1972
Stadtvermessungsamt
Bauverwaltung

Anlage zum Schreiben
Anlage zum Bauschein
Nr. 5.5.2. vom 14. 7. 1973
Stadt Krefeld
Bauordnungsamt
Baustelle für

KREFELD IM MÄRZ 1972.

DIE BETREUERIN: DER SIEDLER:

DER ARCHITEKT:
DIPL. ING. HITZE
ARCH. KAMP
Beratender Architekt
Krefeld, Kaiserstr. 43

Wohnstätte Krefeld

1100100
DEUTSCHE ARCHIVE